Evangelisch-Lutherische
Kirche in Norddeutschland

St. Petri-Brief

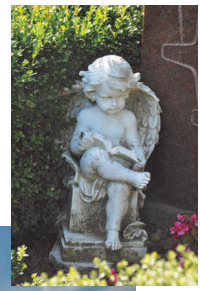

Menschen
Termine
Glauben
& Gott

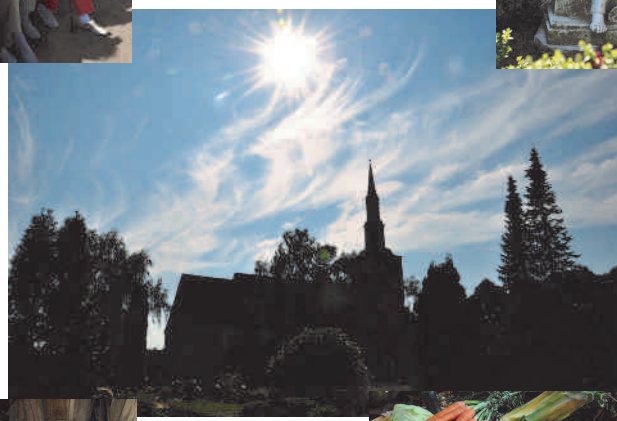

Kirchengemeinde Ostenfeld

Mitte September bis Mitte November 2015

Der St. Petri-Brief wird unterstützt von

GAWELLEK

GAWELLEK

25813 Husum
Schleswiger Ch. 24b
Tel.: 04841 / 9 10 20

25836 Garding
Norderring 56
Tel.: 04862 / 10 10 10

25826 St. Peter Ording
Badallee 32
Tel.: 04863 / 47 62 41

Ihr Vertrauen ist unsere Verpflichtung

www.bestattungshaus-gawellek.de

+) Flucht – Flüchtlinge

Liebe Gemeinde!

Die Bilder der Flüchtlinge, die in diesen Tagen die Nachrichtensendungen prägen, lassen wahrscheinlich niemanden unberührt.

Kinder, Frauen, Männer unterwegs durch Europa.
Auf der Suche nach einem Ort zum Bleiben.

In den Gesichtern oft ein tapferes Lächeln.
Die Freude hier zu sein – aber auch die Angst vor der Zukunft sieht man den Menschen an.
Was mag jeder einzelne von ihnen erlebt haben.

Vier Millionen Menschen haben Syrien seit Beginn des Bürgerkrieges verlassen, die meisten leben heute in den umliegenden Staaten, oft unter menschenunwürdigen Bedingungen.

Ein Bruchteil dieser Menschen hat sich auf den oft lebensgefährlichen Weg nach Europa gemacht – voller Hoffnung, auf ein lebenswertes Leben,
aber auch weil sie kaum etwas zu verlieren haben.

Was können wir tun?

Vor allem wohl das: Da sein. Uns einfühlen. Not sehen.
Arme und Herzen öffnen.

In der Erstaufnahme in Seeth werden Koffer und Taschen dringend gebraucht.
Außerdem Herren-Kleidung und Schuhe in kleinen Größen.
Der Winter steht vor der Tür.

Und es wird Hilfe beim Sortieren der Spenden gebraucht.

Jesus sagt:
Ich bin ein Fremder gewesen und ihr habt mich aufgenommen.
Was ihr meinen Brüdern tut, dass tut ihr mir.

Das können wir tun.
Die Geschwister aufnehmen.

Es grüßt Sie
Ihre Pastorin Annkatrin Kolbe

+) Aus dem Gemeindeleben

Einladungen, Hinweise, Tipps und Erinnerungen

noch im

September

Frühstück
Das nächste Frühstück 55+ findet am 15. September statt, das Frühstück darauf ist am 17. November. Anmeldeschluss ist jeweils eine Woche vorher im Kirchenbüro. Rita Klenz, Anita Körwer und Elke Krieger freuen sich auf Ihren Besuch!

Der Literaturkreis
… bietet viele Anregungen! Weitere Interessierte sind willkommen! Das nächste Treffen ist am 23. September um 20.15 Uhr im Gemeindehaus. Wir sprechen über das Buch *Harun und das Meer der Geschichten* von Salman Rushdie.

Goldene Konfirmation
50 Jahre – so lange ist Ihre Konfirmation schon her?! Am 27. September feiern wir in der Kirchengemeinde Ostenfeld das Fest der Goldenen Konfirmation. Alle, die 1964 und 1965 in der St. Petri-Kirche konfirmiert wurden, erwartet ein Gottesdienst mit Segnung, ein festliches Essen, eine Rundfahrt durch die Dörfer ...

Offenes Singen
Das haben sich viele schon lange gewünscht! Ab dem 28. September findet alle 14 Tage montags nachmittags von 16 bis 17 Uhr ein offenes Singen mit Irmtraut Mitzkus im Gemeindehaus statt. Alle, die gerne singen, sind herzlich willkommen – Vorkenntnisse sind nicht erforderlich. Gesungen werden einstimmige bekannte

Helfende Hände gesucht

Das Team vom Frühstück 55+ sucht helfende Hände für das Frühstück, das alle zwei Monate stattfindet, immer am dritten Dienstag im Monat.

Vielleicht hat jemand Zeit und Freude, an dem jeweiligen Montagnachmittag für etwa eine Stunde und am Dienstagvormittag zu helfen.

Rückmeldungen gerne an Anita Körwer, Telefon 04845 / 790756

und neue Lieder. Schauen Sie vorbei! Das offene Singen findet an folgenden Terminen statt: 28. September, 12. Oktober, 9. und 23. November.

Spielenachmittag
Einmal im Monat treffen sich alle Interessierten zum gemeinsamen Spielenachmittag, immer am dritten Freitag eines Monats von 14.30 bis ca. 17 Uhr im Gemeindehaus. Wenn sie Lust auf einen netten Nachmittag haben und Ihr Lieblingsspiel vorstellen möchten, bringen Sie es einfach mit. Die nächsten Treffen sind am 18. September, 16. Oktober und 20. November. Ansprechpartnerinnen sind Aase Saier (Telefon 04845 / 790482) und Hella Teichgräber (04845 / 1313).

und im

Oktober

Gemeindenachmittage ...
... finden immer am ersten Mittwoch eines Monats statt – und zwar ab Oktober wieder in *jedem* Monat. Am 7. Oktober stehen Lieder und Gedichte von damals und heute im Mittelpunkt des Gemeindenachmittags. Es wird gemeinsam gesungen, es wird vorgelesen und wer sein Lieblingsgedicht vortragen möchte, ist herzlich eingeladen, das zu tun! Beginn ist 15 Uhr, die Leitung haben Irmtraut Mitzkus und Pastorin Annkatrin Kolbe.
Der vertraute Lottonachmittag erwartet die Liebhaber des Spiels dann wieder im November, genauer: am 4. November. Und zum Vormerken: Die Senioren-Adventsfeier findet am Mittwoch, dem 2. Dezember, statt.

FamilienKirche
Die nächste FamilienKirche, unser Gottesdienst für Menschen aller Generationen, findet am 11. Oktober um 9.30 Uhr statt – dann in Zusammenarbeit mit der Kindertagesstätte: „Sei behütet", so lautet die Überschrift für diesen Gottesdienst. Und am 8. November feiern wir wieder mit allen Generationen Gottesdienst: Willkommen in der FamilienKirche!

Beauftragtengremium
Das Beauftragtengremium für die Leitung der Kirchengemeinde trifft sich das nächste Mal am Montag, dem 12. Oktober. Am 9. November findet eine weitere Sit-

+) Aus dem Gemeindeleben

Fortsetzung von Seite 5

zung des Gremiums statt. Zu Beginn jeder Sitzung gibt es eine öffentliche Fragestunde – hier können Sie ein Anliegen vortragen und Vorschläge machen für das Leben in der Kirchengemeinde.
Der Fortgang der Sitzungen ist in der Regel nicht öffentlich. Die Sitzungen beginnen um 19.30 Uhr.

Krippenspiel
Noch vor den Herbstferien beginnen sie wieder: Die Proben für das Krippenspiel! Kinder, die Lust haben zu singen, zu musizieren und Theater zu spielen, treffen sich freitags von 15.30 Uhr bis 16.30 Uhr. Die erste Probe findet am Freitag, dem 2. Oktober statt. Das Krippenspiel wird am Heiligen Abend um 15 Uhr im Gottesdienst aufgeführt.

Lebendiger Adventskalender
Auch in diesem Jahr soll es im Dezember wieder einen lebendigen Adventskalender geben. Abend für Abend wird sich im Advent irgendwo in unserer Gemeinde ein Fenster „öffnen", werden sich Menschen treffen, um eine Geschichte zu hören und miteinander zu singen. Wenn Sie gerne Gastgeber sein möchten, können Sie sich ab sofort und bis zum 15. Oktober bei Martina Nissen melden, die netterweise gemeinsam mit Marlen Gildner und Hartmut Brunk die Organisation übernommen hat (Telefon 04845 / 1003). Wenn sie nicht da ist, sprechen Sie bitte auf den Anrufbeantworter! Die Übersicht, wann der Adventskalender wo stattfindet, finden Sie im nächsten St. Petri-Brief!

schon im

November

Taizé
Eine Zeit der Stille zum Ende der Woche, Kerzenschein in der ansonsten dunklen Kirche, Gebet

und Gesang, Texte zum Nachdenken, Zeit für Gott: Das ist das Taizé-Abendgebet. Es beginnt wieder am 6. November, immer freitags um 18.30 Uhr. Herzliche Einladung.

Basar ...
Sie hat schon lange wieder begonnen: Die Vorbereitung für den diesjährigen Basar der Kirchengemeinde! Alle zwei Wochen am Dienstag treffen sich etliche sehr motivierte Frauen im Gemeindehaus: Dort wird in Gemeinschaft gestrickt, gestickt, gehäkelt und genäht. Die feinen Ergebnisse dieses Engagements können Sie erwerben – am 1. Advent, ab 14.30 Uhr, während des Ostenfelder Weihnachtsmarktes auf dem Grünen Platz. Wer schöne Weihnachtsgeschenke aus liebevoller Handarbeit sucht, der ist hier genau richtig!

und

anderes

mehr

Neue Konfis
Wir freuen uns, dass sich auch in diesem Jahr wieder über 36 Jugendliche aus unseren Dörfern entschlossen haben, mit dem Konfirmandenunterricht zu beginnen! Anfang September haben wir sie und ihre Familien im Gottesdienst begrüßt: „Segen für den Weg", das wollten wir ihnen mitgeben ... Nun sind sie unterwegs, Richtung Konfirmation im Jahr 2017 ... Schön, dass ihr da seid! Wir wünschen euch eine gute Konfirmandenzeit.

Der Ruheforst

Sie möchten gerne Näheres wissen? Sie möchten den Ruheforst kennen lernen? Nehmen Sie an einer Führung teil!

Termine
Samstag, 10. Oktober
Samstag, 7. November

Treffpunkt
14.30 Uhr, Eingang Kirchenwald an der Straße nach Rott

Schon mal vormerken
Das *Trio Concertino* mit Jonny Möller (Saxofon und Percussion, bekannt durch Mobago), Sylwia Limonit (Klavier, Querflöte) und Julia Schlinks (Klavier, Akkordeon, Gesang) kommt mit einem Winter-Lieder-Programm in die Ostenfelder Kirche. Am 22. Dezember um 19.30 Uhr (Einlass 19 Uhr). Schon mal vormerken!

+) Aus dem Gemeindeleben

Fortsetzung von Seite 7

Tagespflege

Gut eineinhalb Jahre ist die Tagespflege in Winnert nun schon in Betrieb – und aus dem Leben unserer Dörfer ist sie nicht mehr wegzudenken! Etwa zwölf Gäste genießen hier jeden Tag die Fürsorge des engagierten Mitarbeiterteams, bekommen Anregung und Unterhaltung und fühlen sich wohl in dem hellen, freundlichen Haus, in dem sie den Tag in Gemeinschaft mit anderen Menschen verbringen, bevor es abends wieder in die eigenen vier Wände geht ... Die morgendliche Zeitungslektüre, Sitzgymnastik und Gedächtnistraining gehören ebenso zum Tagesablauf wie Ruhepausen, Spaziergänge, Vorlesestunden und wöchentliche Andachten der Pastoren aus Schwabstedt und Ostenfeld – und manchmal sogar Ausflüge in die Umgebung. Das alles sorgt für Abwechslung und Anregungen. Langweilen muss sich hier niemand!

Sie haben Lust, sich ehrenamtlich zu engagieren und einen Teil Ihrer Zeit einzubringen? Sie mögen den Umgang mit älteren Menschen und können sich vorstellen, die Gäste und das Team zu unterstützen? Sie können etwas, das hier in der Tagespflege nützlich sein könnte?

Dann sind Sie richtig! Setzen Sie sich doch einfach mal mit der Pflegedienstleitung Elisabeth Wendt in Verbindung (Telefon 04845 / 7919014) Wir freuen uns auf Sie!

Gutscheine

Eine schöne Idee – erwerben Sie Gutscheine für das Frühstück und für das Essen in Gemeinschaft! Machen Sie anderen eine Freude mit einer besonderen Mahlzeit. Köstliche Speisen, ermutigende Gemeinschaft – Stärkung für Leib und Seele! Die Gutscheine erhalten Sie im Kirchenbüro oder direkt bei den Veranstaltungen. Beide Varianten kosten je 6 Euro.

Kirchenkreis Nordfriesland

Sie haben Fragen an den Propst, an die Kirchenkreisverwaltung?

Kirchenkreis Nordfriesland / Süd
Propst Jürgen Jessen-Thiesen
Telefon 04671 / 6029-991

Kirchenkreisbüro
Kirchenstraße 2, 25821 Breklum
info@kirchenkreis-nordfriesland.de
Telefon 04671 / 6029-0

Impressum: Der St. Petri-Brief wird herausgegeben vom Beauftragtengremium der ev.-luth. Kirchengemeinden Ostenfeld (Husum). ViSdP Pastorin Annkatrin Kolbe. **Redaktion**: Hella Harring, Annkatrin Kolbe, Rainer Kolbe, Irmtraut Mitzkus. **Kontakt**: gemeindebrief@kirche-ostenfeld.de **Druck:** Gemeindebriefdruckerei, Groß Oesingen. Gedruckt auf Umweltschutzpapier. **Auflage**: 1450 Exemplare. **Spendenkonto**: EDG Kiel, IBAN: DE 98 2106 0237 0000 013005, BIC: GENODEF1EDG, Verwendungszweck: Gemeinde Ostenfeld. **Redaktionsschluss** war am 30. August. Die nächste Ausgabe erscheint Mitte November, Redaktionsschluss ist am 30. Oktober.

+) Unsere neue Kirchenmusikerin

Willkommen!

Wir freuen uns, Ihnen Susanne Böhm (47) als unsere neue Kirchenmusikerin vorstellen zu können!

Nachdem unsere Kirchenmusikerstelle über zwei Jahren unbesetzt gewesen ist, wird Susanne Böhm ab Mitte September in Ostenfeld die Orgel spielen.

Aufgewachsen ist sie in einem kleinen Weindorf in Rheinland-Pfalz. 2005 kam sie nach Nordfriesland und lebt jetzt mit ihren beiden Kindern und ihrem Lebenspartner in Bohmstedt.
Telefonisch ist sie erreichbar unter 0170 / 2926975.

Susanne Böhm ist nicht nur Kirchenmusikerin, sie arbeitet auch freiberuflich als Stimmtrainerin, Gesangspädagogin und Sängerin. Mehr können Sie im Internet auf ihrer Homepage erfahren: www.stimm-stark.de.

Wir begrüßen Susanne Böhm herzlich in der Kirchengemeinde Ostenfeld und wünschen ihr einen guten Anfang bei uns!

Gottesdienstzeit

Da wir im Bereich Kirchenmusik mit unserer Nachbarkirchengemeinde Schwabstedt kooperieren – auch hier spielt Susanne Böhm die Orgel und leitet außerdem die Kantorei – müssen wir unsere Gottesdienstzeit etwas anpassen: Der Sonntagsgottesdienst beginnt jetzt um 9.30 Uhr (außer am 27. September, 11. Oktober und 15. November). In Schwabstedt beginnt der Gottesdienst in Zukunft um 11 Uhr.

Veranstaltungen

Eine Übersicht

15. September
Frühstück 55+

18. September
Spielenachmittag

22. September
Handarbeitsgruppe

23. September
Literaturkreis

28. September
***Offenes Singen**, erstmals dann alle 14 Tage*

2. Oktober
***Krippenspiel**, erste Probe*

7. Oktober
Gemeindenachmittag
Lieder und Gedichte

8. Oktober
Essen in Gemeinschaft
Wittbek

10. Oktober
Führung durch den Ruheforst

12. Oktober
Beauftragtengremium

13. Oktober
Handarbeitsgruppe

16. Oktober
Spielenachmittag

27. Oktober
Handarbeitsgruppe

30. Oktober
Redaktionsschluss
des nächsten St. Petri-Briefes

4. November
Gemeindenachmittag
Lotto

7. November
Führung durch den Ruheforst

9. November
Beauftragtengremium

10. November
Handarbeitsgruppe

11. November
Essen in Gemeinschaft
Ostenfeld

17. November
Frühstück 55+

20. November
Spielenachmittag

24. November
Handarbeitsgruppe

29. November
Basar

Regelmäßige Gruppen sind hier nicht aufgeführt. Die Gottesdienste finden Sie auf Seite 15.

Wir machen den Weg frei.

Geschäftsstelle Ostenfeld
Hauptstraße 22
25872 Ostenfeld
Tel. 04845 578
Fax 04845 652
info@husumer-volksbank.de
www.husumer-volksbank.de

Husumer Volksbank eG

BESTATTUNGEN
JAN INGWERSEN

. . . dem Leben
einen würdigen
Abschluss geben.

Telefon (0 48 46) 60 19 44
Herrweg 73 · 25856 Hattstedtermarsch
www.bestattungen-ingwersen.de

Dienstleistungen am Bau

Maurer- , Putz- und Reparaturarbeiten führt preiswert aus

Fa. Owe Petersen
Magnussenstrasse 20
25872 Ostenfeld
Tel:04845/1275

Gerd Paulsen

BAGGERARBEITEN

• Neubau • Hausanschlüsse • Klärteiche • Betonstemmarbeiten
• alle anfallenden Erdarbeiten • Graben mähen • Abbrucharbeiten

25872 Ostenfeld · Tel. 0 48 45 / 12 79 · Fax 0 48 45 / 12 11

Handy
0171 /
81 44 249

Einer trage des anderen Last.
Wir helfen tragen.

Diakoniestation
Schwabstedt-Ostenfeld
Hauptstraße 50
25887 Winnert
Telefon 04845 / 79 19 010
diakonie@kirche-ostenfeld.de

www.diakonie-schwabstedt-ostenfeld.de

+) In Gemeinschaft schmeckt es besser

Essen in Gemeinschaft

In gemütlicher Runde wird gegessen und geplaudert. Wer also der Meinung ist, immer nur für eine oder zwei Personen zu kochen mache keinen Spaß, oder wer gern einmal in Gesellschaft essen möchte, ist willkommen.
Wir kommen bis 11.30 Uhr an, das Essen beginnt um 12 Uhr. Vor dem Essen wird eine kleine Geschichte vorgelesen und ein Lied gesungen.
Ein Tellergericht mit Nachtisch und Getränken kostet wie immer 6 Euro und ist von den Gastwirten vor Ort frisch zubereitet.

Bitte melden Sie sich im Kirchenbüro an. Bei Verhinderung bitten wir um Abmeldung.
Es freut sich auf Sie das Vorbereitungsteam mit Elke Krieger, Heidi Drawe, Regina Gudorf, Marita Glüsing und Sissy Tedsen.

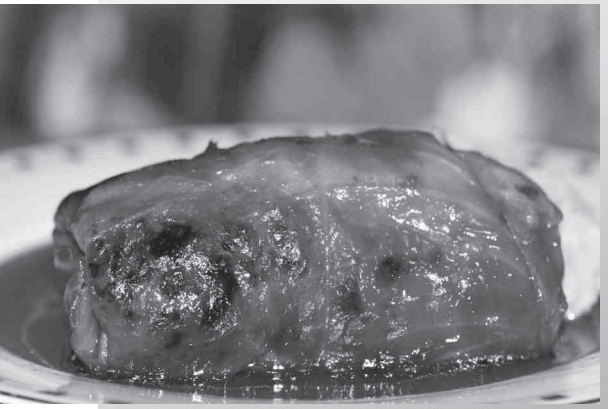

Foto: © w.r.wagner / pixelio.de

Donnerstag, 8. Oktober
Dörpshuus Wittbek

Rübenmus, Burgunderbraten, Rote Bete, Dessert

Anmeldeschluss ist am 1. Oktober

Mittwoch, 11. November
Gemeindehaus Ostenfeld

Kohlroulade mit Salzkartoffeln, Dessert

Anmeldeschluss ist am 5. November

+) Unsere Gottesdienste

Sie sind eingeladen!

*ab Mitte **September***

20. September| 9.30 Uhr
Pastorin Kolbe

27. September | 10 Uhr
Feier der Goldenen Konfirmation mit Abendmahl – Pastorin Kolbe

*und im **Oktober***

4. Oktober | 9.30 Uhr
Gottesdienst zum Erntedank

11. Oktober | 10 Uhr
FamilienKirche „Sei behütet" gemeinsam mit der Kindertagesstätte

18. Oktober | 9.30 Uhr
Pastorin Kolbe

25. Oktober | 9.30 Uhr
N.N.

*bis Mitte **November***

1. November | 9.30 Uhr
mit Abendmahl
Pastorin Kolbe

6. November | 18.30 Uhr
Taizé-Andacht

8. November | 9.30 Uhr
FamilienKirche – mit dem Vorbereitungsteam und Pastorin Kolbe

13. November | 18.30 Uhr
Taizé-Andacht

15. November | 10 Uhr
Gottesdienst am Volkstrauertag
Pastorin Kolbe

20. November | 18.30 Uhr
Taizé-Andacht

22. November | 9.30 Uhr
Gottesdienst am Ewigkeitssonntag
Pastorin Kolbe

Gottesdienstzeit

Da wir ab sofort in der Kirchenmusik mit unserer Nachbargemeinde Schwabstedt kooperieren, passen wir unsere Gottesdienstzeit an: Der Sonntagsgottesdienst beginnt jetzt schon um 9.30 Uhr (außer 27. September, 11. Oktober, 15. November).

Ewigkeitssonntag

Die Namen der Verstorbenen des zu Ende gehenden Kirchenjahres werden verlesen.

Wir zünden Kerzen an und denken an die Menschen, die uns fehlen.

+) Unsere Gemeinde ganz persönlich

Taufen, Hochzeit, Abschiede

Aus Gründen des Persönlichkeitsschutzes werden diese Daten in der Online-Version unseres Gemeindebriefes nicht angezeigt.

+) Unsere Gemeinde ganz persönlich

Wir gratulieren zum Geburtstag

Aus Gründen des Persönlichkeitsschutzes werden diese Daten in der Online-Version unseres Gemeindebriefes nicht angezeigt.

Der St. Petri-Brief wird unterstützt von

DAWARTZ
BESTATTUNGEN
seit 1914

Wir geben Ihnen Raum und Zeit zum Abschied nehmen und Trauern.

Plan 25
25813 Husum
www.dawartz-bestattungen.de
info@dawartz-bestattungen.de
Tel.: 04841 - 89010

BESTATTUNGEN
LORENZEN
& SOHN

- Wir sind Tag & Nacht für Sie da
- Erdbestattungen
- Feuerbestattungen
- Seebestattungen
- Überführungen
- Trauerkartenerstellung und Druck
- Blumendekoration, Kränze und Gebinde
- Erledigung sämtlicher Formalitäten

Treenestr. 40 • 24896 Treia
Telefon: 0 46 26 / 2 31
Telefax: 0 46 26 / 14 99
Email: info@bestattungen-lorenzen.de
Internet: www.bestattungen-lorenzen.de

Große Str. 59 • 24855 Jübek
Telefon: 0 46 25 / 18 93 990
Telefax: 0 46 25 / 18 93 991
Email: info@bestattungen-lorenzen.de
Internet: www.bestattungen-lorenzen.de

Der St. Petri-Brief wird unterstützt von

Dieses Produkt **Bär** ist mit dem Blauen Engel ausgezeichnet.
www.**Gemeindebrief**Druckerei.de

+) Ihre Gemeinde

Wie Sie uns erreichen können

Evangelisch-lutherische Kirchengemeinde Ostenfeld

Hauptstraße 19, 25872 Ostenfeld
Telefon 04845 / 348
Fax 04845 / 1552
kirchenbuero@kirche-ostenfeld.de

Pastorin Annkatrin Kolbe
pastorin@kirche-ostenfeld.de

Gemeindesekretärin
Hella Harring

montags und donnerstags
von 9 bis 12 Uhr und
mittwochs von 14 bis 16 Uhr

Friedhofswart
Bernd Kreutzer
Telefon 0171 / 2104811

Die Kirche von Treia war eines der Ziele beim letzten „Blick über den Tellerrand", Anfang September.
Im kommenden Jahr wird der Blick über den Tellerrand mit etwas verändertem Konzept neue Ausflugsziele bieten.