Evangelisch-Lutherische
Kirche in Norddeutschland

St. Petri-Brief

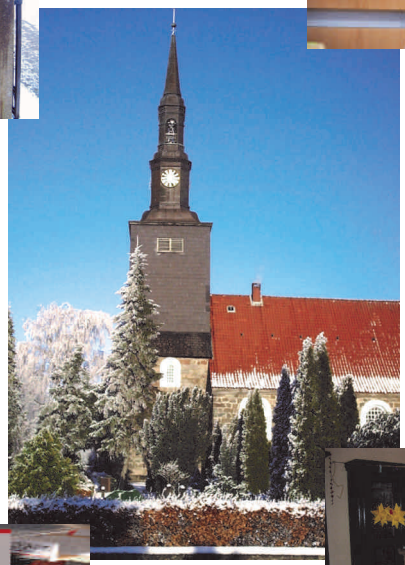

Menschen
Termine
Glauben
& Gott

Kirchengemeinde Ostenfeld

Mitte Januar bis Mitte März 2014

Der St. Petri-Brief wird unterstützt von

GAWELLEK

25813 Husum
Schleswiger Ch. 24b
Tel.: 04841 / 9 10 20

25836 Garding
Norderring 56
Tel.: 04862 / 10 10 10

25826 St. Peter Ording
Badallee 32
Tel.: 04863 / 47 62 41

www.bestattungshaus-gawellek.de

GAWELLEK

Ihr Vertrauen ist unsere Verpflichtung

+) Mein Glück

Liebe Gemeinde!

„Findet mich das Glück?" – so heißt ein kleines Büchlein der beiden Künstler Peter Fischli und David Weiss.

Findet mich das Glück? Fragen Sie sich das nicht auch manchmal? Oder begeben Sie sich lieber selbst auf die Suche – nach dem Glück?
Was ist denn eigentlich Glück? Ein Haus, ein Garten? Menschen, die ich liebe, gute Gemeinschaft? Die Fülle? Das Gelingen einer Sache? Ein besonders schöner Augenblick? Oder ein erfreulicher Zufall?

Was ist Glück für Sie?

Der Psalmbeter sagt:
Gott nahe zu sein
ist mein Glück.
Psalm 73,28

Dieser Satz soll wie eine Überschrift über dem neuen Jahr stehen. Es ist die Jahreslosung 2014.

Gottes Nähe.
Nicht mehr. Nicht weniger. Bei Gott sein und bleiben – das kann Glück bedeuten. Vielleicht ja nicht nur für den Dichter des Psalms. Mich geborgen zu wissen und darauf zu vertrauen, dass ER das Leben in den Händen hält – in guten und in schweren Momenten.

Trost finden im Gebet. Dank sagen, für alles Gute.

Das ist Glück.

Gehen Sie so getrost und zuversichtlich in die Monate, die kommen.

Und lassen Sie sich das auch zwischendurch immer mal wieder sagen:

Gott nahe zu sein
ist mein Glück.

Es grüßt Sie Ihre
Pastorin Annkatrin Kolbe

Der St. Petri-Brief wird unterstützt von

IHRE VERTRAUENSLEUTE VOR ORT

Starker Service – ganz nah dran

Itzehoer Versicherungen

Dagobert Drawe Versicherungsfachmann (BWV)
Heidweg 17. 25872 Ostenfeld, Tel. 04845 790941

Günter Rahn
Lütt Dörp 25, 25887 Winnert, Tel. 04845 502

www.itzehoer.de

Itzehoer Versicherungen

... und gut.

Bestattungen Timm

Tag & Nacht erreichbar

Tel. 0 46 26 - 18 94 54
Hauptstraße 37
24887 Silberstedt

Tel. 0 48 43 - 20 24 24
Am Markt 10
25884 Viöl

Tel. 0 46 09 - 3 63
Hauptstraße 26 b
24852 Eggebek

• • • seit 2002 gehört auch die Firma Bestattungen Gennermann zu unserem Unternehmen • • •

+) Aus dem Gemeindeleben

Einladungen, Hinweise, Tipps und Erinnerungen

noch im

Januar

Frühstück
Das Seniorenfrühstück findet wieder am 21. Januar und am 18. März statt. Das Vorbereitungsteam heißt die Gäste wieder an fein gedeckten Tischen mit köstlichen Leckereien willkommen. Beginn ist 9 Uhr. Ab 8.30 Uhr (bitte nicht früher kommen!) ist der Gemeindesaal am Pastorat geöffnet. Anmeldungen nimmt das Kirchenbüro entgegen.

und im

Februar

Mit Klang das Jahr begrüßen
Am Samstag, dem 1. Februar, findet um 17 Uhr in unserer St. Petri-Kirche ein Klangkonzert von und mit Heike Donath statt. „Mit Klang das neue Jahr begrüßen" ist eine schöne Art und Weise, Altes loszulassen und frei zu werden für Neues. Die Klänge von großen chinesischen Gongs und anderen Klanginstrumenten wie Klangschalen, Zimbeln, Monochord und Klangröhren führen uns. Lassen Sie sich berühren und bewegen von kraftvollen Schwingungen und vielfältigen Klängen. Der Eintritt ist frei, am Ausgang wird eine Spende für den Kulturring erbeten.

Redaktionsschluss
der nächsten Ausgabe
ist am
28. Februar

Gemeindeversammlung
Zu einer Gemeindeversammlung lädt die Kirchengemeinde am 2. Februar im Anschluss an den Gottesdienst ins Gemeindehaus ein (ca. 11.15 Uhr). Der Kirchengemeinderat wird einen Bericht abgeben und über die Arbeit in der Kirchengemeinde erzählen. Anschließend ist Zeit für Fragen und Anregungen der Gemeindeglieder. Bei einem Teller Suppe klingt der Vormittag schließlich aus.

FamilienKirche
Gottesdienst für alle – für Menschen aller Generationen, mit und ohne Kinder, Kleine und Große. Gottesdienst in der Gemeinschaft eines großen Kreises, zum Hören, Anschauen und Erleben der Ge-

Der St. Petri-Brief wird unterstützt von

+) Aus dem Gemeindeleben

Fortsetzung von Seite 5

schichten Gottes. Termin: 9. Februar und 9. März in der Kirche, jeweils um 10 Uhr.

Kirchengemeinderat
Der Kirchengemeinderat trifft sich einmal monatlich an einem Montag: Die nächsten Sitzungen finden am 10. Februar und am 10. März statt. Beginn ist jeweils 19.30 Uhr, der Kirchengemeinderat tagt im Gemeindehaus. Wie Sie wissen, sind alle Sitzungen des Kirchengemeinderats öffentlich. Nutzen Sie die Gelegenheit mitzureden, wenn es um die Belange unserer Kirchengemeinde geht, und schauen Sie vorbei! Die vorläufige Tagesordnung ist jeweils ab mittwochs vor der Sitzung im Schaukasten einzusehen.

Spielenachmittag
Einmal im Monat treffen sich alle Interessierten zum gemeinsamen Spielenachmittag, immer am dritten Freitag eines Monats von 14.30 bis ca. 17 Uhr im Gemeindehaus in Ostenfeld. Wenn sie Lust auf einen netten Nachmittag haben und Ihr Lieblingsspiel vorstellen möchten, bringen Sie es einfach mit. Die nächsten Treffen sind am 21. Februar und 21. März. Ansprechpartnerinnen sind Elisabeth Wendt und Heidi Drawe (Telefon 04845 / 941).

Kirchencafé
Das haben sich Gottesdienstbesucher immer wieder gewünscht. Nun soll das Kirchencafé in loser Folge wieder aufgelegt werden: Sonntags bleiben wir nach dem Gottesdienst bei einer Tasse Kaffee oder Tee im hinteren Kirchenschiff zusammen, es gibt Gelegenheit zum Austausch, bevor alle wieder ihrer Wege ziehen … Ein erstes Kirchencafé gibt es am Sonntag, dem 16. Februar, im Anschluss an den Gottesdienst zu den *Perlen des Glaubens*. Herzliche Einladung!

+) Aus dem Gemeindeleben

Fortsetzung von Seite 7

bis Mitte

März

Kinderchor
Nach den fröhlichen und erfolgreichen Proben für das Krippenspiel 2013 und der schönen Aufführung am Heiligen Abend möchten wir wieder mit euch singen! Deshalb gibt es ab Februar freitags von 16.30 bis 17.30 Uhr einen KINDERCHOR! Wir wollen miteinander singen und musizieren – und ab und zu auch anderen etwas aufführen. Wir hoffe auf viele musikbegeisterte Kinder ab 5 Jahren. Ein erstes Vorhaben wird der Kinder-Weltgebetstag am 7. März (s.u.) sein, für den wir Lieder aus Ägypten kennen lernen. Ein Ostersingspiel für den Gottesdienst am Ostersonntag ist dann das nächste Projekt.

Weltgebetstag und Kinder-Weltgebetstag
Der Weltgebetstag wird am 7. März gefeiert – weltweit. Die Liturgie haben in diesem Jahr Frauen aus Ägypten vorbereitet. Dazu feiern wir am Nachmittag einen Kinder-Weltgebetstag mit der KinderKirche (15.30 bis 18 Uhr) im Gemeindehaus. Am Abend (19 Uhr) findet eine Weltgebetstags-Andacht in der Kirche statt.

Musikalischer Gottesdienst
Ein musikalischer Gottesdienst lockt am 16. März um 19 Uhr in unsere Kirche. Bereits zum dritten Mal: Der Singkreis Ostenfeld-Winnert-Wittbek unter der Leitung von Irmtraut Mitzkus singt geistliche Musik, Hanna Landgraf spielt die Orgel.

und ganz

allgemein

Tagespflege in Winnert
Stetig voran geht es mit der Errichtung der Tagespflege in Win-

Der Ruheforst

Sie möchten gerne Näheres wissen?
Sie möchten den Ruheforst kennen lernen?
Nehmen Sie an einer Führung teil!

Die nächsten Termine
Samstag, 22. Februar und
Samstag, 15. März

Treffpunkt
14.30 Uhr, Eingang Kirchenwald
an der Straße nach Rott

Anmeldung & weitere Termine
Telefon 04551 / 95 98 65

nert, als neuem Angebot der Diakoniestation Schwabstedt-Ostenfeld. So sollen Anfang März die ersten Gäste der Einrichtung begrüßt werden können. Ein Tag der Offenen Tür vor der Eröffnung ist geplant, beachten Sie die Informationen in der Tagespresse.

Der Literaturkreis ...

... bietet viele Anregungen! Weitere Interessierte sind willkommen! Bei Redaktionsschluss stand der nächste Termin noch nicht fest. Wenn Sie gern dabei sein möchten, melden Sie sich bitte im Gemeindebüro.

Veranstaltungen

Eine Übersicht

15. Januar
***Gemeindenachmittag**:*
Erzählen, wie es früher war

21. Januar
Seniorenfrühstück

28. Januar
erstes Treffen der
Handarbeitsgruppe

1. Februar
Klangkonzert

2. Februar
Gemeindeversammlung

5. Februar
***Gemeindenachmittag**:*
Viel zu lachen

9. Februar
FamilienKirche

10. Februar
Kirchengemeinderat

16. Februar
Kirchencafé
nach dem Gottesdienst

5. März
***Gemeindenachmittag**: Lotto*

7. März
***Weltgebetstag** und*
Kinder-Weltgebetstag

9. März
FamilienKirche

10. März
Kirchengemeinderat

16. März
***Musikalischer Abendgottesdienst** mit dem Singkreis*

18. März
Seniorenfrühstück

Mehr zu den einzelnen Veranstaltungen und Angeboten finden Sie im Textteil Ihres Gemeindebriefes. Regelmäßige Veranstaltungen sind hier nicht aufgeführt. Die Gottesdienste finden Sie auf Seite 17.

+) Adventsbasar. Nachlese

670 Euro für Jugendfeuerwehr und soziale Projekte

Schon am Tag zuvor wurde der Gemeindesaal von den Mitwirkenden des Handarbeitskreises mit viel Liebe und Elan gestaltet. Die Handarbeiten wurden ansprechend auf den Tischen dekoriert, Lichterketten angebracht, Kerzen und Tannenzweige taten das ihre zum adventlich geschmückten Saal.

Wie im vergangenen Jahr gab es auch diesmal ein vielfältiges Angebot an hochwertigen Strickwaren, Hardangerstickereien, Insektenhotels, adventliche Holzarbeiten und wunderschöne Bastel- und Näharbeiten. Am Ersten Advent standen die Kreativen für Beratung und Verkauf den interessierten Besuchern gern zur Seite. Das reiche Angebot an „Früchten" der Handarbeitstreffen fand reges Interesse und wurde sehr gut angenommen.

*Der Handarbeitskreis trifft sich wieder am **28. Januar** um 14.30 Uhr im Gemeindesaal – wer Lust hat, kommt dazu!*

Zusätzliche Highlights waren der Verkauf des alkoholfreien Apfelpunsches, der „bis auf den letzten Tropfen geleert wurde", und der Bücher- und Spieleflohmarkt.

Wie bereits im letzten Jahr wird auch in diesem Jahr der Erlös gespendet: Rund 670 Euro gehen zur einen Hälfte an die Ostenfelder Jugendfeuerwehr und zur anderen Hälfte an soziale Projekte unserer Kirchengemeinde.

So wurde uneigennütziges Engagement für eine gute Sache eingebracht – ein ganz großes Dankeschön an alle Mitwirkenden!

+) Perlen des Glaubens

Einladung zu einem Glaubens-Seminar

18 Perlen reihen sich an einem Band aneinander. Sie bilden einen Kreis, dessen Anfang und Ende durch die größte Perle golden leuchtend gesetzt wird. Die Perlen unterscheiden sich in Form, Farbe und Größe und weisen mit ihrem Namen auf ihre Bedeutung hin. In ihrer Bedeutung können die Perlen als der Lebensweg Jesu gedeutet werden, aber auch zum Sinnbild für das eigene Leben werden.

Die Perlen des Glaubens machen den Glauben "greifbar" und möchten dazu anregen, christliche Tradition neu zu entdecken und zu verstehen. So sind sie ein Katechismus (Glaubensunterricht) für die Hände, ein einfaches Hilfsmittel, um den eigenen spirituellen Weg zu finden und einzuüben.

Zu einem Seminar zu den „Perlen des Glaubens" mit Pastorin Annkatrin Kolbe laden wir Sie herzlich ein. Es findet am Sonnabend, dem 15. Februar, von 15 bis 20 Uhr statt, mit einem gemeinsamen Abendessen.

Im Gottesdienst am folgenden Tag um 10 Uhr werden die Ergebnisse und Erfahrungen des Tages vorgestellt und vertieft. Bitte melden Sie sich bis zum 5. Februar über das Kirchenbüro an, damit wir diesen Tag gut planen können!

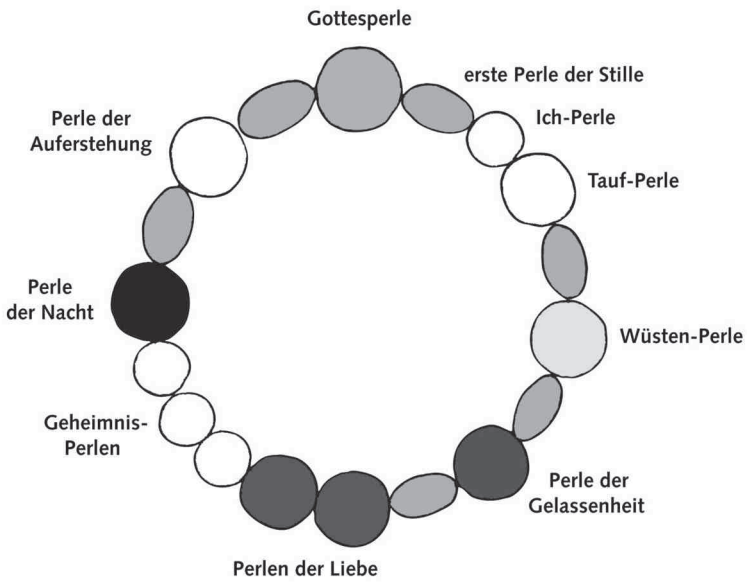

Perlen des Glaubens

+) Aus unserer Kindertagesstätte

Von der Waldgruppe, dem Sturm und der neuen Krippe

Waldkinder ohne Wald

Vor acht Wochen wurde der Kirchenwald vom Orkan *Christian* so stark beschädigt, dass unsere Waldgruppe auf eine Notunterkunft ausweichen musste! Gott sei Dank konnten wir die Räumlichkeiten der ehemaligen Kita in Wittbek nutzen.

Anfangs war alles noch sehr aufregend. Für einige Kinder war der ungewohnt hohe Lärmpegel im geschlossenen Raum doch etwas gewöhnungsbedürftig. Dafür gab es Spielzeug „im Überfluss" und die große Rutsche im Gruppenraum wurde gerne genutzt.

Trotzdem ist die Sehnsucht nach „unserem" Wald täglich präsent. In Kleingruppen wurden Bäume in Kindergröße gestaltet und im Gruppenraum sowie im Treppenhaus aufgehängt. Das Atelier bot den Kindern hierbei viele Möglichkeiten kreativ zu werden.

Die Weihnachtsplätzchen aber wurden im Kita-Ofen statt in der Küchenhexe gebacken, und unser Adventsweg fiel im letzten Jahr etwas kleiner aus ...

Mit der Zeit haben sich alle Kinder gut eingelebt. Und was gefällt ihnen hier am besten? „Die Sandkiste ist größer!" und „Die Prinzessinnenkleider sind so schön!"

Doch die „Baumfreunde" aus dem

Wald werden vermisst – manchmal wird von ihnen geträumt. Die Kinder erkundigen sich regelmäßig nach dem Zustand des Waldes und freuen sich darauf, endlich wieder ihre geliebten Plätze besuchen zu können.
Ein weiterer Wermutstropfen, den uns der Orkan beschert hat: Wir mussten zum zweiten Mal in Folge die geplante Waldweihnacht mit allen Gruppen der Kita Ostenfeld absagen! Auf unserem Wunschzettel fürs nächste Jahr steht: „Schönes, sonniges Winterwetter für eine besinnliche Waldweihnacht!"
Wir wünschen – auch im Namen der Mitarbeiterinnen der Kita – allen Lesern und Leserinnen ein gesundes neues Jahr!

Susanne Hansen
und Maiken Stick-Peters

Einweihung der neuen Krippe und Wechsel ins Kita-Werk

Seit dem 1. Dezember genießen Kinder und Mitarbeiterinnen der Krippengruppe die neuen Räumlichkeiten im pünktlich fertig gestellten Anbau. In heller und freundlicher Atmosphäre haben alle viel Platz sich zu entfalten.
Eine Einweihungsfeier für die Krippe wird es in der ersten Hälfte des Februar geben.
Außerdem wechselt die Kindertagesstätte zum Beginn des Monats Februar in das *Evangelische Kindertagesstättenwerk Nordfriesland*, das unter der Leitung des Geschäftsführers Christian Kohnke die Trägerschaft übernehmen wird: Zum einen wird die Kindertagesstätte auf diese Weise durch eine professionellere Geschäftsführung unterstützt. Zum anderen ermöglicht dieser Schritt ein stärkeres religionspädagogisches Engagement der Pastorin in der Kita und mehr Kapazität für eine inhaltliche Verbindung von Kita und Kirchengemeinde, etwa durch gemeinsame Projekte.

+) In Gemeinschaft schmeckt es besser

Essen in Gemeinschaft

In gemütlicher Runde wird gegessen und geplaudert. Wer also der Meinung ist, immer nur für eine oder zwei Personen zu kochen mache keinen Spaß, oder wer gern einmal in Gesellschaft essen möchte, ist willkommen.
Wir kommen bis 11.30 Uhr an, das Essen beginnt um 12 Uhr. Vor dem Essen wird eine kleine Geschichte vorgelesen und ein Lied gesungen.
Ein Tellergericht mit Nachtisch und Getränken kostet wie immer 6 € und ist von den Gastwirten vor Ort frisch zubereitet.

Bitte melden Sie sich im Kirchenbüro an. Bei Verhinderung bitten wir um Abmeldung.

Es freut sich auf Sie das Vorbereitungsteam mit Elke Krieger, Heidi Drawe und Regina Gudorf.

Mittwoch, 12. Februar
Feuerwehrhaus Winnert

Grünkohl mit Bratkartoffeln, Kassler, Kochwurst, Dessert

Anmeldeschluss ist am 6. Februar.

Donnerstag, 13. März
Dörpshus Wittbek

Rindergulasch, Salzkartoffeln, Rotkohl, Dessert

Anmeldeschluss ist am 6. März.

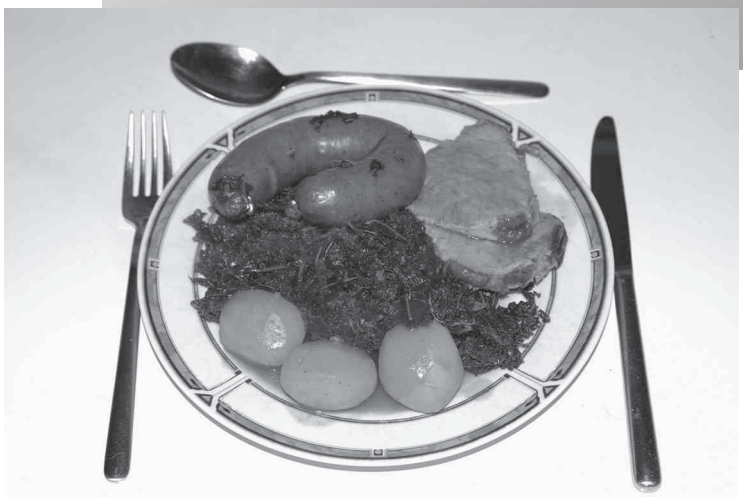

Foto:
Bernd Kasper / pixelio.de

+) Kleiner Abschied, großer Dank

Sieben Jahre lang engagiert für *Essen in Gemeinschaft*

Am 13. November wurde Dörthe Teichgräber-Biedermann von Sissy Tedsen im Namen des Kirchengemeinderats und in Vertretung von Pastorin Kolbe aus dem Vorbereitungsteam für *Essen in Gemeinschaft* verabschiedet. Seit Beginn im September 2006 war Dörthe mit viel Freude und vielen Ideen ehrenamtlich dabei. Dafür ein großes Dankeschön!

Das Vorbereitungsteam würde sich freuen, wenn sich jemand findet, um das Team zu unterstützen. Wenn Sie Lust haben, dabei zu sein, so melden Sie sich bitte im Gemeindebüro.

Regina Gudorf, Heidi Drawe,
Elisabeth Wendt, Elke Krieger

Einer trage des anderen Last.
Wir helfen tragen.

Diakoniestation
Schwabstedt-Ostenfeld
Hauptstraße 50
25887 Winnert
Telefon 04845 / 1061
diakonie@kirche-ostenfeld.de

www.diakonie-schwabstedt-ostenfeld.de

+) Gemeindenachmittage

Das Jahresprogramm

Unsere Gemeindenachmittage bieten eine unterhaltsame Abwechslung im Alltag für Menschen aller Generationen.
Immer am ersten Mittwoch eines Monats finden sie im Gemeindehaus statt, wenn nicht ein Ausflug auf dem Programm steht.
Merken Sie sich die Tage doch schon einmal vor! Folgendes Programm erwartet Sie:

*Am **15. Januar** (Ausnahme!) heißt es „Erzählen, wie es früher war" mit Pastorin Annkatrin Kolbe.*

*Am **5. Februar** gibt es „Viel zu lachen" mit dem* Oldie Duo.

*Am **5. März** erwartet die Gäste ein Lotto-Nachmittag mit schönen Preisen.*

*Am **2. April** ist ein Vortrag rund um das Thema Patientenverfügung und Vorsorgevollmacht geplant.*

*Am **7. Mai** führt ein Ausflug in die nähere Umgebung: Die Jagdschule Reichert in der ehemaligen Försterei Langenhöft lädt uns ein.*

*Am **4. Juni** lockt ein Ausflug auf die Hallig Hooge.*

*Am **2. Juli** lassen wir uns Leckeres vom Grill schmecken.*

*Im **August** sind Ferien und im **September** bietet die Kirchengemeinde voraussichtlich wieder eine Reise an, daher finden in diesen Monaten keine Gemeindenachmittage statt.*

*Am **1. Oktober** stehen „einfache und schöne Herbstbasteleien" auf dem Programm.*

*Am **5. November** wird wieder Lotto gespielt.*

*Und die diesjährige Adventsfeier findet am **3. Dezember** statt.*

Die Gemeindenachmittage beginnen jeweils um 15 Uhr. Informationen zu den jeweiligen Ausflügen erhalten Sie in den kommenden St. Petri-Briefen.
Wir freuen uns mit Ihnen auf ein reiches und schönes Jahr!
Das Vorbereitungsteam

+) Unsere Gottesdienste

Sie sind eingeladen!

ab Mitte

Januar

19. Januar 19 Uhr
Abendgottesdienst
Pastorin Annkatrin Kolbe

26. Januar 10 Uhr
Gottesdienst
Pastor Goltz

und im

Februar

2. Februar 10 Uhr
Gottesdienst mit Abendmahl
Pastorin Annkatrin Kolbe
Im Anschluss findet die Gemeindeversammlung statt

9. Februar 10 Uhr
FamilienKirche
Gottesdienst für Menschen aller Generationen
Mit dem Vorbereitungsteam und Pastorin Annkatrin Kolbe

16. Februar 10 Uhr
Gottesdienst mit den „Perlen des Glaubens"
Im Anschluss Kirchencafé im hinteren Kirchenschiff

23. Februar 19 Uhr
Abendgottesdienst
Pastor Goltz

bis Mitte

März

2. März 10 Uhr
Gottesdienst mit Abendmahl
Pastorin Annkatrin Kolbe

7. März 19 Uhr
Andacht zum Weltgebetstag

9. März 10 Uhr
FamilienKirche
Gottesdienst für Menschen aller Generationen
Mit dem Vorbereitungsteam und Pastorin Annkatrin Kolbe

16. März 19 Uhr
Musikalischer Gottesdienst
Mit dem Singkreis Ostenfeld-Winnert-Wittbek unter der Leitung von Irmtraut Mitzkus und Pastorin Annkatrin Kolbe. An der Orgel: Hanna Landgraf

23. März 10 Uhr
Vorstellungsgottesdienst der Konfirmanden 2014
Pastorin Annkatrin Kolbe

Und freitags ...

... feiern wir um 18.30 Uhr das Taizé-Abendgebet.

Zeit für Kerzenschein und Lieder.
Zeit für Stille und Gebet.

+) Unsere Gemeinde ganz persönlich

Wir gratulieren zum Geburtstag

Aus Gründen des Persönlichkeitsschutzes werden diese Daten in der Online-Version unseres Gemeindebriefes nicht angezeigt.

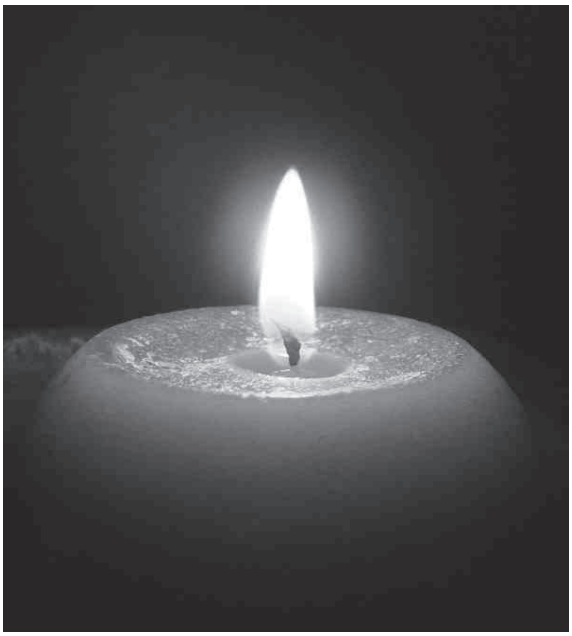

Kirche in Ostenfeld

Aus Gründen des Persönlichkeitsschutzes werden diese Daten in der Online-Version unseres Gemeindebriefes nicht angezeigt.

+) Unsere Gemeinde ganz persönlich

Taufe und Beisetzungen

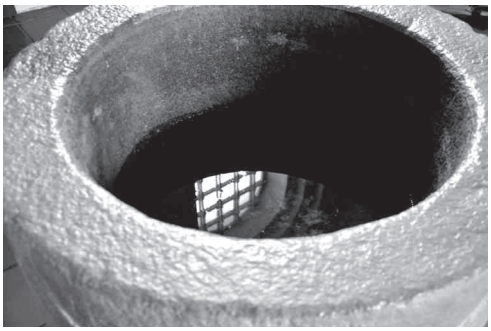

Aus Gründen des Persönlichkeitsschutzes werden diese Daten in der Online-Version unseres Gemeindebriefes nicht angezeigt.

Der St. Petri-Brief wird unterstützt von

Kompetenz im Trauerfall

Zuhören

Einfühlen

Verstehen

Helfen

04841 - 89010

Tag+Nacht

Dawartz Bestattungen - Plan 25 - 25813 Husum

BESTATTUNGEN
LORENZEN
& SOHN

- Wir sind Tag & Nacht für Sie da
- Erdbestattungen
- Feuerbestattungen
- Seebestattungen
- Überführungen
- Trauerkartenerstellung und Druck
- Blumendekoration, Kränze und Gebinde
- Erledigung sämtlicher Formalitäten

Treenestr. 40 • 24896 Treia
Telefon: 0 46 26 / 2 31
Telefax: 0 46 26 / 14 99
Email: info@bestattungen-lorenzen.de
Internet: www.bestattungen-lorenzen.de

Große Str. 59 • 24855 Jübek
Telefon: 0 46 25 / 18 93 990
Telefax: 0 46 25 / 18 93 991
Email: info@bestattungen-lorenzen.de
Internet: www.bestattungen-lorenzen.de

Der St. Petri-Brief wird unterstützt von

Dienstleistungen am Bau

Maurer- , Putz- und Reparaturarbeiten führt preiswert aus

Fa. Owe Petersen
Magnussenstrasse 20
25872 Ostenfeld
Tel:04845/1275

PRAXIS FÜR MEDIZINISCHE FUSSPFLEGE & NAGELSTUDIO

LISA KRIEGER

Termine nach Absprache

Ich komme auch gerne zu Ihnen nach Hause

Hauptstraße 24 · 25872 Wittbek · Telefon 0 48 45 / 470

Gerd Paulsen

BAGGERARBEITEN

• Neubau • Hausanschlüsse • Klärteiche • Betonstemmarbeiten
• alle anfallenden Erdarbeiten • Graben mähen • Abbrucharbeiten

25872 Ostenfeld · Tel. 0 48 45 / 12 79 · Fax 0 48 45 / 12 11

Handy 0171 / 81 44 249

Der St. Petri-Brief wird unterstützt von

Impressum: Der St. Petri-Brief wird herausgegeben vom Kirchengemeinderat der ev.-luth. Kirchengemeinden Ostenfeld (Husum). ViSdP Pastorin Annkatrin Kolbe. **Redaktion**: Siegfried Heinze, Karl-Martin Kay, Anita Körwer, Annkatrin Kolbe, Rainer Kolbe. **Kontakt**: gemeindebrief@kirche-ostenfeld.de **Druck:** Gemeindebriefdruckerei, Groß Oesingen. Gedruckt auf Umweltschutzpapier. **Auflage**: 1400 Exemplare. **Spendenkonto**: EDG Kiel, IBAN: DE 98 2106 0237 0000013005, BIC: GENODEF1EDG, Verwendungszweck: Gemeinde Ostenfeld. Redaktionsschluss war am 30. Dezember 2013. Die **nächste Ausgabe** erscheint Mitte März, **Redaktionsschluss** ist am 28. Februar.

Dieses Produkt **Bär** ist mit dem Blauen Engel ausgezeichnet.
www.**Gemeindebrief**Druckerei.de

+) Ihre Gemeinde

Wie Sie uns erreichen können

Evangelisch-lutherische Kirchengemeinde Ostenfeld

Hauptstraße 19
25872 Ostenfeld
Telefon 04845 / 348
Fax 04845 / 1552
kirchenbuero@kirche-ostenfeld.de

Öffnungszeiten
montags und donnerstags
von 9 bis 12 Uhr und
mittwochs von 14 bis 16 Uhr

Pastorin
Annkatrin Kolbe
pastorin@kirche-ostenfeld.de

Gemeindesekretärin
Hella Harring

Friedhofswart
Bernd Kreutzer
Telefon 0171 / 2104811

Mehr zum Thema Krippe lesen Sie auf Seite 13.